

GIST

Todo lo que necesitas saber



Fundación GIST
México

GIST responde a las iniciales en inglés de Tumor del Estroma Gastrointestinal. Es un sarcoma de partes blandas. La historia reciente del GIST es una de las más asombrosas de la oncología. Probablemente no existe otro caso en el que una enfermedad maligna haya sufrido tal revolución en tan escaso tiempo.

¿Qué son los GIST?

Es un tipo de cáncer poco frecuente que pertenece al grupo de los sarcomas y se desarrollan en las células encargadas de mover la comida y líquidos por el tracto digestivo



¿CUÁLES SON LOS SÍNTOMAS?



Dolor abdominal



Sangrado



Saciedad temprana

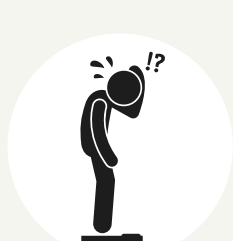

Pérdida de peso

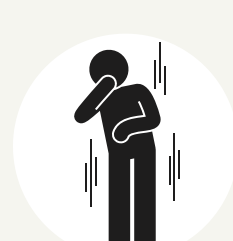

Vómitos

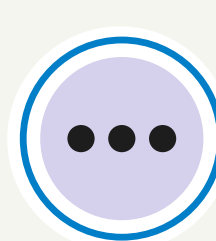

Otros

¿CÓMO SE TRATA?

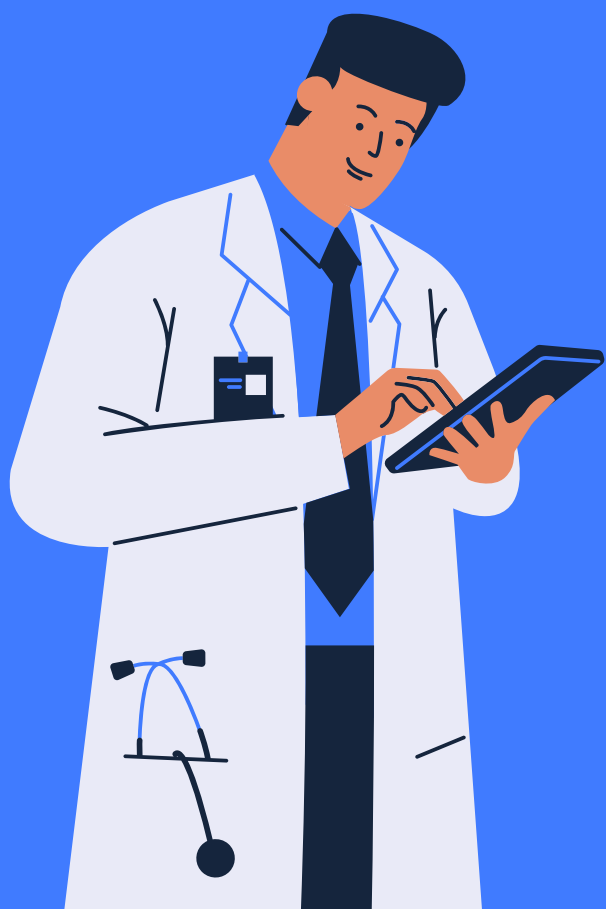

Cirugía



Medicamento